CITTA' DI PESCARA

Settore Manutenzione
Servizio Politiche della Casa

IL SINDACO
Marco Alessandrini

L'ASSESSORE
Adelchi Sulpizio

PIANO NAZIONALE EDILIZIA ABITATIVA
Sistema integrato di fondi immobiliari
art. 11 del D.P.C.M. 16/7/2009

RIQUALIFICAZIONE URBANA E REALIZZAZIONE DI ALLOGGI SOCIALI DA CONCEDERE IN LOCAZIONE SULL'AREA COMUNALE DI VIA DELLA BONIFICA - VIA LAGO ISOLETTA

Progetto Preliminare

IL RESPONSABILE DEL PROCEDIMENTO
Arch. Pierpaolo Pescara (Dirigente)

IL TECNICO
Arch. Salvatore Colletti

Oggetto :

e) Elaborati grafici di progetto
PIANTE, PROSPETTI E SEZIONI

data consegna:	scala :	tav. :	adottato:	approvato:
maggio 2015	1:200	2		

vista aerea stato di fatto e di progetto

Pianta piano terra edifici - area via lago Isoletta (S.f. 5.799 mq) - scala 1:200

Prospetti e sezioni schematiche - scala 1:200

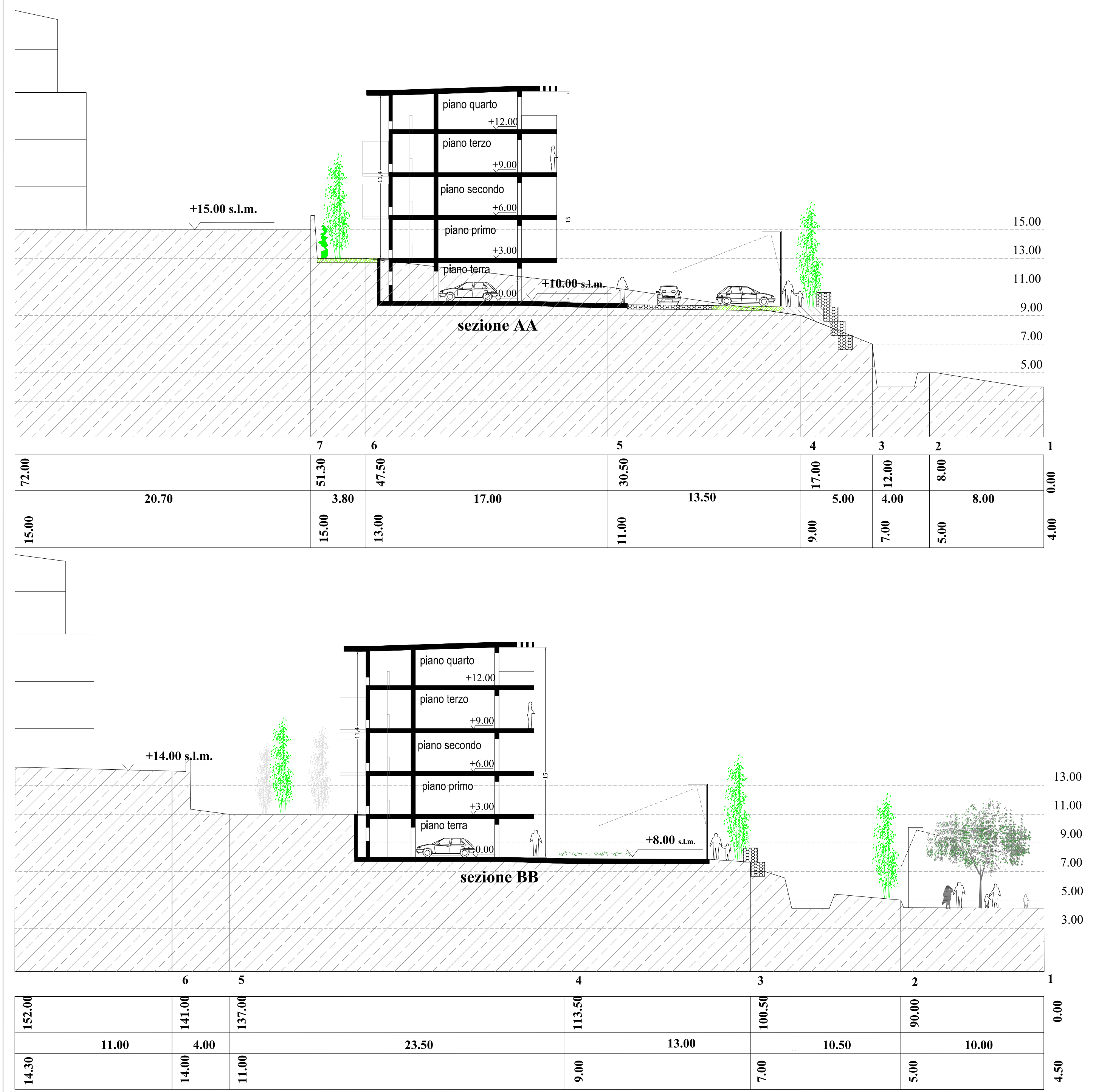

piante piano terra - scala 1:200

CALCOLO SUPERFICI PARCHEGGI

EDIFICI A1 e A2
n. posti auto scoperti = 24 (mq 360)
n. box auto = 14
Sup. box auto = mq 289

EDIFICIO B
n. posti auto scoperti = 16 (mq 240)
n. box auto = 10
Sup. box auto = mq 191

TOTALI
n. posti auto scoperti = 40 (mq 600)
n. box auto = 24
Sup. box auto = mq 480

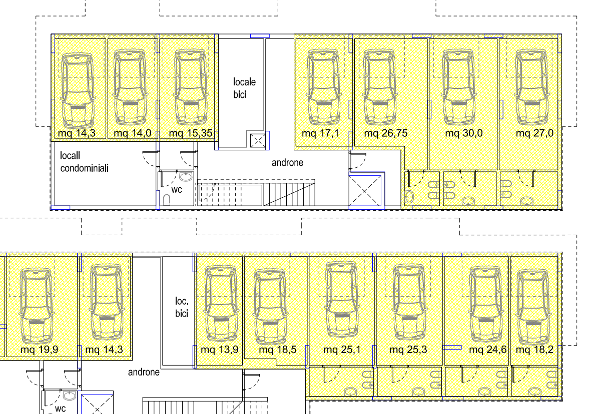

piante alloggi tipo - scala 1:200

n. alloggi		S. comm.	vani
n.4	tipo 1	40 mq	monolocale+serv. e ang.cott.
n.4	tipo 2	60 mq	2 vani+serv. e ang. cott.
n.8	tipo 3	60 mq	2 vani+serv. e cucina
n.8	tipo 4	65 mq	2 vani+serv. e cucina
n.4	tipo 5	83 mq	3 vani+serv. e cucina
n.4	tipo 6	102 mq	4 vani+serv. e cucina
n.8	tipo 7	108 mq	4 vani+serv. e cucina

TOTALI
40 alloggi
S. comm.= 3.000 mq

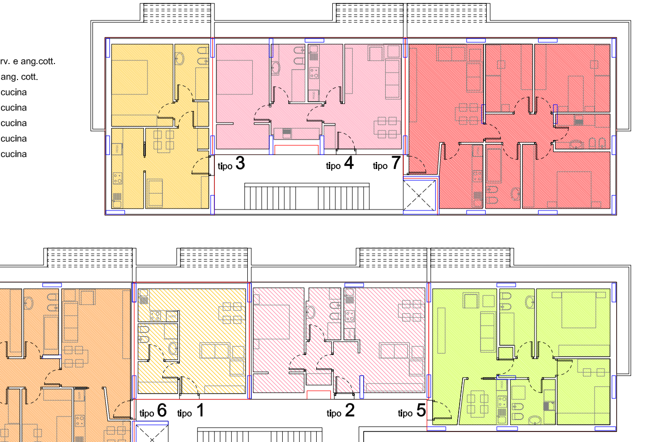

sagome edilizie e verifica parametri urbanistici - scala 1:200

CALCOLO SUPERFICI E VOLUMI

EDIFICI A1 e A2
S.u.l. (Prg) = (mq 247 x 4) x 2 = mq 1.976
Volume = (mq 247 x mt.12) x 2 = mc 5.928
S.C. (DM LL.PP. 05.08.94) = mq 2.046

EDIFICIO B
S.u.l. (Prg) = (mq 306 x 4) = mq 1.224
Volume = (mq 306 x mt.12) = mc 3.672
S.C. (DM LL.PP. 05.08.94) = mq 1.254

TOTALI
S.u.l. = mq 1.976+mq 1.224 = mq 3.200
Volume = mc 5.928+3.672 = mc 9.600
S.C. (DM LL.PP. 05.08.94) = mq 3.300

VERIFICA DEI PARAMETRI URBANISTICI:
U.f. = 3.200 mq / 5.799 mq= 0,55 mq/mq (< 0,6 mq/mq)
Sup. parcheggi pertinenziali = 1.080 mq (<960 mq = 9.600mc/10 mq)

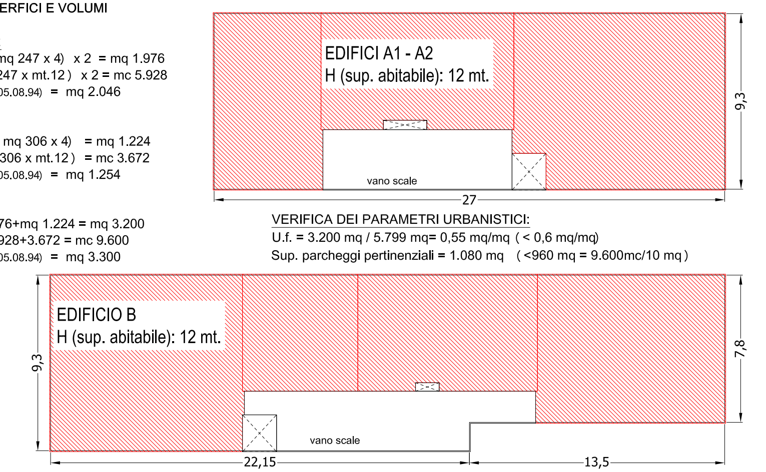

Planimetria parco orti urbani - area via della Bonifica (S.f. 1.755 mq)- scala 1:200

vista tridimensionale di progetto - parco degli orti urbani